

LÉGENDES :

VIES BRÛLÉES

Reportage photographique de **David SEPEAU**
2005 / 2006 - France

Assistance Publique, Hôpitaux de Paris – COCHIN
Service des grands brûlés / Réanimation. Unité dirigée par le professeur Wassermann



Photo 1 –
Une interne découvre le service des grands brûlés.



Photo 2 –
L'anesthésiste veille sur son patient.



Photo 3 –
Les infirmiers et l'assistant chirurgien préparent un patient avant une opération des paupières.



Photo 4 –
Préparation d'un bain.



Photo 5 –
Chirurgie réparatrice. Préparation d'un greffon avant pose sur le patient.



Photo 6 –
La fin d'une intervention, les bandages sont presque finis, la fatigue se fait sentir parmi les membres du staff.



Photo 7 –

Fin d'une intervention. Les pansements faits, le lit est refait à son tour, le patient est protégé contre le froid.



Photo 8 –

Pansement sur un patient brûlé à 90 %.



Photo 9 –

Main d'un patient, après plusieurs semaines de sédation les articulations ont tendance à se figer et les tissus à gonfler sous l'inactivité.



Photo 10 –

Stéphanie Marquer, femme de Yannick, dans le couloir attendant la fin de soins.

Centre de rééducation fonctionnelle de la Tour de Gassies - Bordeaux.

Service des grands brûlés du docteur Goudet-Lunel



Photo 11 –

Séance quotidienne de massage et de soins. Massage, nettoyage bandage et pose de vêtements compressifs. Le quotidien matinal pour toute victime du feu. Joël Delmon, lors de la consultation du chirurgien. L'appréciation de l'évolution des cicatrices par celui-ci déterminera s'il est nécessaire de pratiquer de nouvelles interventions chirurgicales.

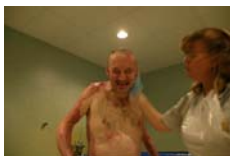

Photo 12 –

La salle de bain. La douche. Joël Delmon se fait doucher. A cette époque, Joël est bloqué au niveau des coudes à cause d'ostéomes. Une aide constante lui est nécessaire aussi embarrassant les moments soient-ils.



Photo 13 –
Mickael Lamarck. Séance quotidienne de massage.



Photo 14 –
Jacques Delpeche. Massage, nettoyage bandage et pose de vêtements compressifs. Le quotidien matinal pour toute victime du feu.



Photo 15 –
Mickael Lamarck. Séance quotidienne de massage et de soins. Après avoir reçu les soins d'un kinésithérapeute, l'enfillement des vêtements compressifs est une opération délicate. Il ne doit pas y avoir de frottements « peau-tissu ». La peau fragilisée est sujette à l'ouverture de nouvelles plaies lors de cette opération.



Photo 16 –
Joël Delmon. Séance quotidienne de massage et de soins. Après avoir reçu les soins d'un kinésithérapeute, l'enfillement des vêtements compressifs est une opération délicate. Il ne doit pas y avoir de frottements « peau-tissu ». La peau fragilisée est sujette à l'ouverture de nouvelles plaies lors de cette opération. Les soins se passent dans une atmosphère joviale, de nombreux rapport de connivence s'établissent entre membre du personnel et patient.



Photo 17 –
Le maquillage thérapeutique. Le séjour de rééducation est principalement axé sur un travail physique mais un travail de réintégration sociale va être nécessaire. En effet, le long séjour est très sécurisant mais pas indéfini, les personnes vont devoir sortir de leur cocon, le maquillage donnant des résultats surprenants rentre en compte dans le travail d'acceptation du regard de soi. Danièle B. La prise de conscience d'une nouvelle identité commence avec ces contraintes et ces résultats.

Saint-Gervais les Bains



Photo 18 –

Mickael Lamarck. Un an après notre première rencontre, Mickael fait sa seconde cure à Saint-Gervais, la prochaine est prévue pour le mois de septembre 2006. Sous la douche filiforme. Cette opération consiste en un massage à l'aide d'un jet d'eau haute pression pouvant atteindre + de 18 bars. Le massage est pratiqué par un médecin.



Photo 19 –

Mickael Lamarck. Le bain. Dernière étape de la cure. Le bain a un pouvoir apaisant mettant ainsi la peau au repos.



Photo 20 –

Joël Delmon. Un an après notre première rencontre, Joël est loin d'en avoir fini avec la thérapie. Ce sont ses premières cures. Celle-ci lui procure un bien inespéré, les cicatrices sont un peu plus souples, blanchissent mais ce n'est pas pour autant fini. Sous la douche filiforme, l'opération consiste en un massage à l'aide d'un jet d'eau haute-pression pouvant atteindre + de 18 bars. Le massage est pratiqué par un médecin.



Photo 21 –

Joël Delmon. Un an après notre première rencontre, Joël est loin d'en avoir fini avec la thérapie. Ce sont ses premières cures. La pulvérisation faciale.

Villeréal, Paranquet, Lot et Garonne



Photo 22 –

Joël Delmon chez lui. Une fois par jour une infirmière vient faire les soins. Joël ne peut se doucher seul et a surtout besoin d'aide pour enfiler ses vêtements compressifs. Les beaux jours sont à craindre pour lui. Les vêtements compressifs étant très inconfortables lors de grandes chaleurs.



Photo 23 –

Joël Delmon. Dans la propriété en compagnie de son neveu et petites nièces.